Paris Et Cave

70 rue Damrémont, 75018 Paris, France
SURFACE TOTALE : 62.73 m² • **SURFACE HABITABLE :** 58.85 m² • **ÉTAGES :** 1 • **PIÈCES :** 9

ENVOYÉ PAR Kenneth Mika'el TURNDAL
mikael.turndal@gmail.com

▼ 5e étage

SURFACE TOTALE : 62.73 m² • **SURFACE HABITABLE :** 58.85 m² • **PIÈCES :** 9

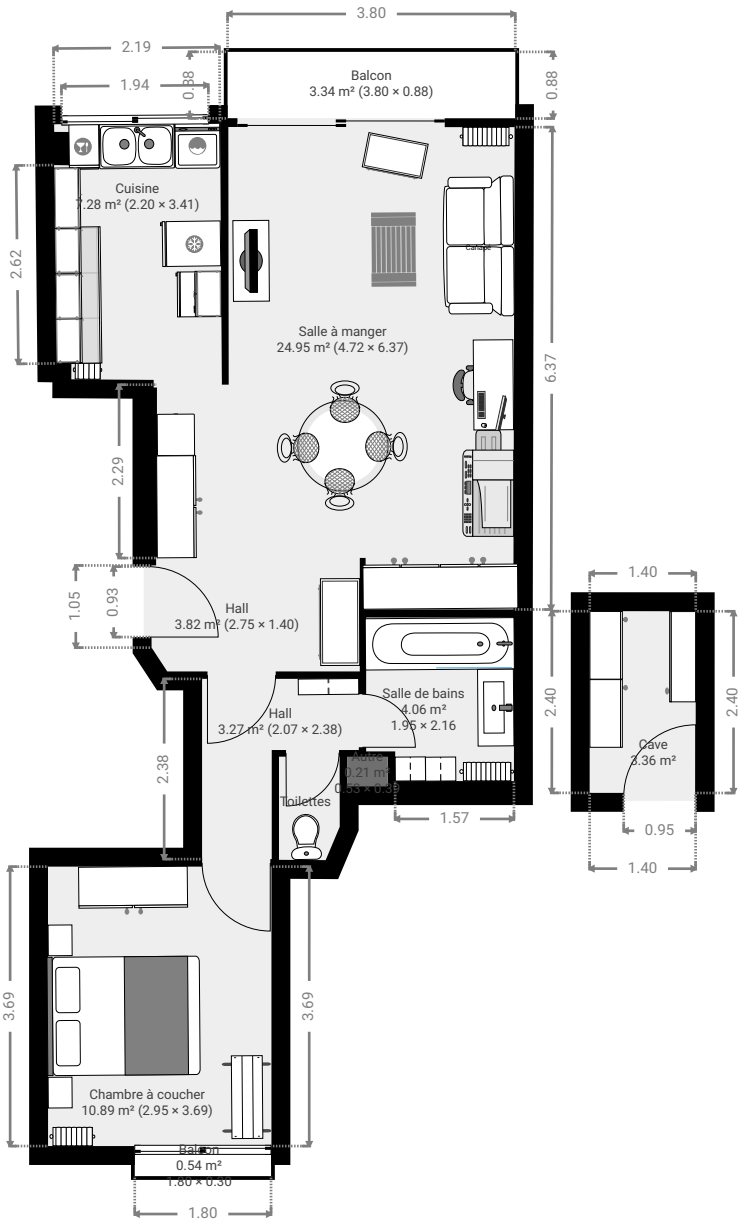

CE PLAN EST FOURNI EN L'ETAT SANS GARANTIE I D'AUCUNE SORTE. SENSOPIA N'ACCORDE AUCUNE GARANTIE, Y COMPRIS, SANS S'Y LIMITER, DES GARANTIES QUANT À LA QUALITE ET À LA PRÉCISION DES DIMENSIONS.

0 1 2 3 4m
1:100